

GUIDE

des **parents**

de la petite enfance à l'adolescence...



VILLE DE
COURTHEZON
Jeunesse & Patrimoine

Edition 2020-2021

LA CRÈCHE

60 places
disponibles !



La crèche «les Culottes Courth'»

Structure associative qui a pour objet d'accueillir les enfants de deux mois à quatre ans en accueil régulier, et de trois mois à six ans en accueil occasionnel. La structure est ouverte du lundi au vendredi, de 7h30 à 18h30 et dispose d'un agrément PMI (Protection Maternelle Infantile) de 60 places (40 places le mercredi).

Modalités d'inscription

Les inscriptions s'effectuent auprès de la directrice en fonction du nombre de places disponibles. Un dossier de renseignements sera remis aux parents qui préciseront le nombre de jours de présence de leur enfant ainsi que le nombre d'heures par jour.

Sont admis en priorité :

- Les enfants de la commune dont les deux parents travaillent,
- Les enfants qui présentent un léger handicap avec l'accord du médecin de la crèche,
- Les enfants extérieurs à la commune dont les deux parents travaillent, dont un sur la commune. *Quelques heures pourront être attribuées en fonction de la disponibilité pour les mamans ne travaillant pas.*

Les tarifs :

Ils sont calculés en fonction des revenus des parents et sont révisables en temps réel à partir des informations données par la CAF au travers de CAFPRO. Une adhésion annuelle à l'association est également obligatoire. Outre les participations des familles, le fonctionnement de la structure est financé par une subvention municipale ainsi que par la CAF et la MSA au travers de la Prestation de Service Unique (P.S.U).

Crèche

La crèche fournit le lait maternisé et les couches.

Fermeture de la crèche :

Le mois d'août - une semaine aux vacances de printemps et une semaine aux vacances de Noël.

Le personnel

L'équipe éducative est composée de professionnelles qualifiées de la petite enfance : des éducatrices de jeunes enfants, des auxiliaires de puériculture, des titulaires du CAP petite enfance ainsi que d'une cuisinière qui prépare sur place les repas adaptés en fonction de l'âge des enfants.



La directrice : Nathalie Chabrol

35 allée Joseph Nicephore Niepce

Tél : 04 90 70 70 95

Mail : creche84350@laposte.net

Les assistantes maternelles

agrées par le Conseil Départemental de Vaucluse

Anne-Marie Alfonsi

13 bis rue Fond du Sac
Tél : 06 88 10 52 16
marie84350@hotmail.fr

Adelaïde Boily

4/6 avenue Elie Dussaud
Port : 06 21 06 80 49

Séverine Bricout

Tél : 04 90 70 85 33
314 route de Beauregard
christophe-bricout@orange.fr

Pascale Cachia

13 rue Fond du Sac
Tél : 06 98 08 37 94
pascalenu@hotmail.com

Sophie Catinot

183 Charles Peguy
Tél : 06 75 04 55 50

Annick Checconi

21 chemin du Moulin
Tél : 04 90 33 13 59

Magali Di Lorenzo

84 lotissement la Barrade
Avenue Albert Camus
Tél : 06 58 33 26 07

Josiane Grisanti

12 rue Frédéric Soumille
Tél : 04 90 70 80 14

Stéphanie Jalad

98 chemin des Crémades
Tél : 06 25 22 68 78
*Pdte association des P'tits
Filous*

Joëlle Leuci

82 impasse Paul Eluard
Tél : 06 68 13 62 02

**MAM (La Maison des
Petites Frimousses)**

90 allée Rimbaud
d'Orange

Anaïs Botto Steglia

Tél : 07 68 35 04 59

Stéphanie Gauci

Tél : 06 73 92 21 20

Liste arrêtée : juillet 2020

Liste non contractuelle pouvant évoluer.

MAM Les petits voyageurs

83 rue Salvador Dali
La Barrades

Audrey Louis

Tél : 06 10 52 16 62

Marjorie Marty

Tél : 06 45 40 59 08

Christiane Picard

26 lot des Sources

Tél : 04 90 70 77 96

Virginie Poire

91 avenue Marie Curie

Résid le Magenta, bât D

Appt 11

Tél : 06 23 78 03 70

Sonia Rigotard

414 chemin Louise Michel

Tél : 04 90 70 25 04

Virginie Roiz

17 rue Pierre Long

Tél : 04 90 70 29 93

Nathalie Serra

285 chemin des sourcières

Tél : 04 90 70 27 63

Sophie Thiebaud

Avenue de la gare

Tél : 06 03 12 45 96

Audrey Thimonier

4 avenue Elie Dussaud

Tél : 06 19 23 47 74

Sandra Vellas

3 rue de la Citadelle

Tél : 04 90 61 67 49

Catherine Venanci

358 chemin de la Barrade

Tél : 06 23 23 72 74

Les P'tits Filous

L'association a pour but de regrouper en un seul et même lieu les assistantes maternelles de notre village pour échanger sur notre travail et proposer aux enfants diverses activités. Les jours et horaires d'ouverture : lundi, mardi, jeudi et vendredi de 8h30 à 11h15.

La Présidente : Stéphanie Jalad

Place du Cadran Solaire

Tél : 06 25 22 68 78

stephanie.jalad@orange.fr



Le RAM

Relais Assistants maternels

Le RAM (Relais Assistants Maternels) est un lieu d'informations et d'accompagnement.

Pour les parents :

Le Relais informe sur les différents mode d'accueil existants dans la commune et aide dans la recherche d'assistants maternels en apportant une liste des professionnels agréés sur la commune. L'animatrice du RAM soutient les parents dans les démarches administratives en tant qu'employeur particulier.

Pour les assistants maternels :

Le RAM apporte à l'assistant maternel des informations sur la procédure d'agrément, l'informe sur le statut, les droits et les devoirs du salarié et peut apporter un soutien dans l'exercice professionnel.

Pour les enfants :

Des activités d'éveil sont proposées aux enfants en compagnie de leurs assistants maternels. L'enfant y apprend la vie en collectivité et se prépare ainsi pour une rentrée à l'école. En présence des intervenants ou non, petits et grands découvrent différentes activités adaptées à leurs besoins et à leurs capacités.

MARDI	JEUDI	VENDREDI
10h-11h Atelier d'éveil RAM		10h-11h Atelier d'éveil RAM
11h30-12h30 Accueil public RAM	16h-17h30 Accueil public RAM	11h30-12h30 Accueil public RAM

Horaires d'accueil : Rendez- vous possible par téléphone en dehors des horaires d'accueil du public

Atelier d'éveil : Animation ouvertes aux enfants accompagnés de leur assistant maternel

Le LAEP

Lieu d'Accueil Enfants et Parents

RAM LAEP

Le LAEP (Lieu d'Accueil Enfants et Parents) est un espace de rencontres, d'échanges et de jeu pour les parents et les enfants de 0 à 4 ans ainsi que pour les futurs parents.

La structure, adaptée à l'accueil de jeunes enfants, constitue un espace de jeu libre pour les enfants et un lieu de parole pour les adultes. Le parent y partage un moment avec son enfant dans un lieu convivial. L'enfant y retrouve d'autres enfants avec lesquels il pourra jouer et se préparer à vivre en collectivité.

Des accueillants participent aux échanges afin de favoriser la rencontre en toute convivialité.

Le LAEP est un accueil gratuit et anonyme. Sans inscription, chacun arrive et repart quand il le souhaite.

L'enfant doit obligatoirement être accompagné d'au moins un parent.

Horaires d'accueil dans les locaux du RAM

MARDI	JEUDI
14h à 16h30	9h30 à 12h

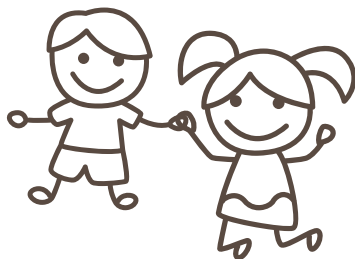

Contact :
Katharina Furtwängler
Animatrice RAM et LAEP
Tél : 04 65 83 00 17
Mail. ramlaep@courthezon.fr

LES ÉCOLES



Ecoles publiques

Ecoles maternelles

A. Colonieu et Val Seille

Albert Colonieu : 4 classes de petites et moyennes sections

Val-Seille : 4 classes de moyennes et grandes sections

Directrice : Annie Martinez

Place André Malraux

Tél : 04 90 70 78 97

mail. maternelle-colonieu@wanadoo.fr

Pour l'inscription des enfants qui entrent en petite section de maternelle ainsi que pour les nouveaux arrivants, le retrait des dossiers s'effectue à l'accueil de la mairie. Tél : 04 90 70 72 06
mail : accueil@courthezon.fr

Ecoles Élémentaires

Jean Vilar et Val Seille

Jean Vilar : 7 classes de CE2 au CM2

Val-Seille : 6 classes de CP, CE1

Directeur : Michel Gonin

Place André Malraux

Tél : 04 90 70 73 84

mail. ecole-vilar@wanadoo.fr

Etudes tous les jours de 16h30 à 18h



Ecole privée

Ecole Notre Dame du Sacré Cœur

Ecole maternelle et primaire

Directrice : Sarah Benoit

5 boulevard Gambetta

Tél : 04 90 70 84 29

mail. notre-dame-courthezon@orange.fr

site internet. www.notredamecourthezon.com



Le collège

Collège Saint-Exupéry

Chemin de la Roquette

84370 Bédarrides

Tél : 04 90 33 09 71

LA CANTINE

Un service de la municipalité

Pour tout renseignement, vous pouvez contacter Fabienne Valenzuela, responsable de l'économat au 04 90 70 28 18 ou par mail : economat@courthezon.fr

Le formulaire d'inscription est également téléchargeable sur le site de la Mairie : www.courthezon.fr (rubrique Vivre à Courthézon / La cantine) ou en 1 clic sur kiosque famille !

Chef de la cuisine : Marc Isbachian



CENTRE DE LOISIRS LA COURTH'ÉCHELLE



Le centre de loisirs la Courth'échelle est une structure municipale faisant partie du SEEJ. Sa capacité d'accueil maximale est de 139 enfants :

- 74 enfants de moins de 6 ans
- 65 enfants de plus de 6 ans

Directrice de l'ALSH: Liza Cabagni

Animateur référent, responsable temps méridien / adjoint :
Nathan Vaute

Animatrice périscolaire / adjointe : Sindy Torrès

Responsable du Service Education Enfance Jeunesse :
Yannick Gonzalez



MODALITÉS D'INSCRIPTION

Les services administratifs sont à votre écoute pour tout renseignement et demande d'inscription au centre de loisirs (Le paiement doit être effectué lors de l'inscription): Documents d'inscription et liste des pièces à fournir téléchargeables sur le site internet de la commune : www.courthezon.fr

Jours et horaires d'ouverture de l'accueil administratif :

Du lundi au vendredi : de 7h30 à 11h45 et de 14h à 18h

Les inscriptions peuvent s'effectuer : par internet 24h/24 sur le Kiosque famille (sur le site internet de la ville www.courthezon.fr) ou à l'accueil du centre de loisirs

Fermeture annuelle : la dernière semaine du mois d'août et deux semaines durant les vacances de Noël.

LES TARIFS

Tarifs Courthézonnois

Tranches de QF	Prix journée avec repas	Prix ½ journée avec repas	Prix ½ journée sans repas	Périscolaire matin <small>Lundi, mardi, jeudi et vendredi 7h30-8h20</small>	Périscolaire soir <small>maternelle 16h20-18h15</small>
Inférieur à 500 €	8 €	6 €	4 €	0,50 €	1 €
De 501 € à 900 €	9 €	6,50 €	4,5 €	0,60 €	1,20 €
Supérieur à 901 €	10 €	7 €	5 €	0,70 €	1,40 €

Tarifs extérieurs

Tranches de QF	Prix journée avec repas	Prix ½ journée avec repas
Inférieur à 500 €	16 €	12 €
De 501 € à 900 €	18 €	13 €
Supérieur à 901 €	20 €	14 €





Contact : Laura Cabanes et Liza Cabagni
Accueil centre de loisirs
Téléphone : 04 90 70 74 24
mail : accueilclsh@courthezon.fr

LES SEMAINES TYPES

Semaine type pour les écoles maternelles

Lundi	Mardi	Mercredi	Jeudi	Vendredi
7h30 - 8h30 Accueil Périscolaire	7h30 - 8h30 Accueil Périscolaire	7h30 - 12h Centre de loisirs	7h30 - 8h30 Accueil Périscolaire	7h30 - 8h30 Accueil Périscolaire
8h30 - 11h30 Ecole	8h30 - 11h30 Ecole		8h30 - 11h30 Ecole	8h30 - 11h30 Ecole
11h30 - 13h30 Temps méridien	11h30 - 13h30 Temps méridien	Repas	11h30 - 13h30 Temps méridien	11h30 - 13h30 Temps méridien
13h30 - 16h30 Ecole	13h30 - 16h30 Ecole	13h - 18h15	13h30 - 16h30 Ecole	13h30 - 16h30 Ecole
16h30 - 18h15 Accueil Périscolaire	16h30 - 18h15 Accueil Périscolaire	Centre de Loisirs	16h30 - 18h15 Accueil Périscolaire	16h30 - 18h15 Accueil Périscolaire

 Temps scolaires gérés par les enseignants

 Temps d'accueil péri et extrascolaires gérés par le centre de loisirs attendant aux écoles

 Temps méridiens gérés par le personnel mairie

Semaine type pour les écoles élémentaires

Lundi	Mardi	Mercredi	Jeudi	Vendredi
7h30 - 8h30 Accueil Périscolaire	7h30 - 8h30 Accueil Périscolaire	7h30 - 12h Centre de loisirs	7h30 - 8h30 Accueil Périscolaire	7h30 - 8h30 Accueil Périscolaire
8h30 - 11h30 Ecole	8h30 - 11h30 Ecole		8h30 - 11h30 Ecole	8h30 - 11h30 Ecole
11h30 - 13h30 Temps méridien	11h30 - 13h30 Temps méridien	Repas	11h30 - 13h30 Temps méridien	11h30 - 13h30 Temps méridien
13h30 - 16h30 Ecole	13h30 - 16h30 Ecole	13h - 18h15	13h30 - 16h30 Ecole	13h30 - 16h30 Ecole
16h30 - 18h Etude dirigée	16h30 - 18h Etude dirigée	Centre de Loisirs	16h30 - 18h Etude dirigée	16h30 - 18h Etude dirigée

 Temps scolaires gérés par les enseignants

 Temps d'accueil péri et extrascolaires gérés par le centre de loisirs attendant aux écoles

 Temps méridiens gérés par le personnel mairie

 Temps périscolaires gérés par les enseignants

Liste des associations proposant des activités sportives et culturelles pour les enfants de 3 à 18 ans, toute l'année hors temps scolaire

- **ERO Volley Ball**

Blaise Delbano
Tél. 06 70 10 37 37

- **Sporting Club Football**

Yves Morche
Tél. 06 18 73 46 96

- **Boxing Club**

Jean-Paul Testud
Tél. 06 12 37 92 65

- **Photo ciné Club**

Nicolas Reeb-Gruber
Tél. 07 68 05 27 83

- **ST'ART**

Jonathan Monago
06 03 57 77 63

- **Le Foyer Laïque**

Sylvie Ceccaroli
Tél. 04 90 70 77 56

- **Ping Pong**

Roger Marchetti
Tél. 04 90 70 73 07

- **Loisir et communication**

Solange Reveron
Tél. 04 90 60 44 51

- **Ecole de musique**

Cédric Chevreau
Tél. 06 82 41 95 26

- **Badminton**

Dimitri Vesche
Tél. 06 76 41 97 92

- **ASSER**

(Assoc sportive sorguaise)
Tél. 04 90 83 46 79

- **Judo**

Benoit Carpentier
Tél. 09 65 22 02 09

- **Zumba GRS**

Impulsiongrs@gmail.com

L'Accueil Jeunes



L'Accueil Jeunes est une structure municipale faisant partie du SEEJ qui propose des activités aux adolescents à la condition d'être en 6ème et d'avoir 11 ans révolu. Il est aussi un espace d'expression qui vous est proposé pour vous exprimer et développer vos projets, vos idées.

En rejoignant l'Accueil Jeunes, vous avez accès :

- Aux activités hebdomadaires
- Aux sorties
- Aux samedis «projets»
- Aux stages vacances
- Aux séjours vacances
- Au local jeunes

INFO

Modalités d'inscription et horaires d'ouverture sur le site www.courthezon.fr et sur l'application mobile

FONCTIONNEMENT ET HORAIRES D'OUVERTURE

En période scolaire :

Mercredi de 13h30 à 18h, vendredi de 17h à 19h et samedi de 10h à 13h et de 14h à 18h

Pendant les vacances :

Les après-midi de 14h à 18h et sorties à la journée

Directeur : Jordan Bérard

Mail : accueiljeunes@courthezon.fr

Secrétaire : Filomène Ciribino

Mail : accueilaj@courthezon.fr

Local Jeunes – Place A. Malraux

Tél. 09 52 51 46 39

<http://www.courthejeunes.over-blog.com>



LES TARIFS

Tarifs Courthézonnais

Tranches de QF	Adhésion annuelle	Séjours - de 5 nuits
Inférieur à 500 €	20 €	X
De 501 € à 900 €	25 €	X + 10 %
Supérieur à 901 €	30 €	X + 20 %

Tarifs extérieurs

Tranches de QF	Adhésion annuelle	Séjours - de 5 nuits
Inférieur à 500 €	25 €	X + 25 %
De 501 € à 900 €	30 €	(X+25%) + 10%
Supérieur à 901 €	35 €	(X+25%) + 20%

Accompagnement scolaire (CLAS)

Pour les élèves de la 6ème à la 3ème qui présentent des difficultés scolaires. Tous les mardis et jeudis de 16h30 à 18h30 au local.



ASSOCIATION des JEUNES de COURTHÉZON (A.J.C.)

Cette association a pour but d'accompagner et promouvoir les projets des jeunes courthézonnais de 11 à 25 ans, adhérents ou ex-adhérents de l'Accueil Jeunes, projets à la fois culturels, d'animations, professionnels ou de formations, sportifs et de loisirs. Aussi, l'AJC soutient les actions menées par l'Accueil Jeunes.

La présidente : Estelle Suffren

Tél. 06 45 15 44 74

Numéros utiles

Allo enfance maltraitée
n°vert : 119

Conseil Départemental ALED (An-
tenne liaison enfance en danger)
Tél : 0 800 084 001

EDES de Sorgues, service Protection
Maternelle Infantile (PMI)
Tél : 04 90 39 58 44

EDES d'Orange, service Protection
Maternelle Infantile (PMI)
Tél : 04 90 11 55 00

Elus référents :

Benoit Valenzuela, adjoint délégué à l'éducation, l'enfance et la jeunesse
Marie Sabbatini, adjointe déléguée aux affaires scolaires

Centre anti-poison de Marseille
04 91 75 25 25

CAF (Caisse d'Allocations Familiales)
site internet : www.monenfant.fr

MSA (Mutualité Sociale Agricole)
site internet : www.msa-alpesvauclose.fr

Appel d'urgence pour sourds et
malentendants
Tél : 114 (info sur www.info.urgence114.fr)



**VILLE DE
COURTHEZON**
Jeunesse & Patrimoine

Mairie de Courthézon - Château de Val Seille
B.P. 14 – 84350 Courthézon

Tél. 04 90 70 72 06

Courriel. communication@courthezon.fr

Site Internet. www.courthezon.fr

